TotalCommander Plugin ListTAP

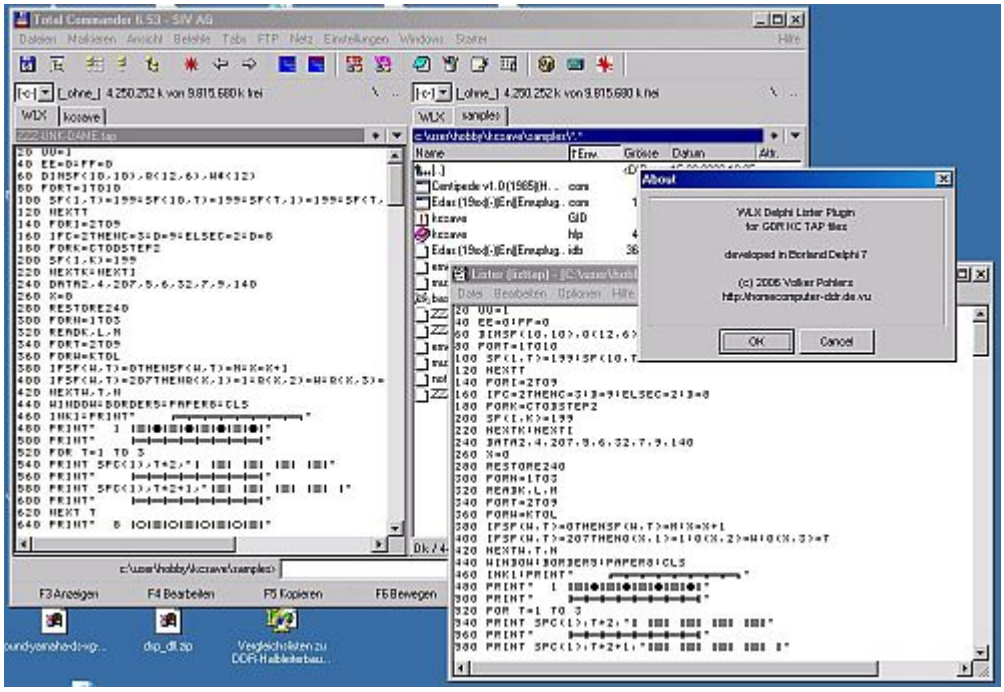

Für den wundervollen TotalCommander habe ich noch ein kleines Plugin geschrieben, was .TAP, .KCC, .SSS, .ZBS (CPM-BASIC)-Dateien erkennt und Informationen zu diesen anzeigt. Erkannte Dateiinhalte werden dekodiert und im Klartext angezeigt. Das betrifft BASIC, Basicode, FORTH, ASSEMBLER, TEXT1, SCRIPT. Im Beispiel oben wird ein BASIC-Programm angezeigt. Der dekodierte Basic-Text kann beispielsweise in die Zwischenablage kopiert werden. Außerdem kann man die verschiedenen Formate untereinander konvertieren (z.B. TAP-> SSS). Es gibt auch eine kleine Hilfe...

Das **LISTTAP-Plugin** listtap.zip installieren: Ab Version 6.x erkennt der TotalCommander beim Klicken auf die Zip-Datei automatisch, daß es sich um ein Plugin handelt und bietet eine Installation an. Andernfalls muß man das ZIP-Archiv entpacken (z.B. nach C:\totalcmd\Plugins\WLX\ListTAP.wlx) und dann manuell im TotalCommander unter Einstellungen/Plugins/Lister Plugins diese Datei registrieren. Ab sofort werden im Quickview oder im Lister (mit F3) *.TAP, *.KCC; *.SSS; *.ZBS dekodiert angezeigt.

From:
https://hc-ddr.hucki.net/wiki/ - **Homecomputer DDR**

Permanent link:
https://hc-ddr.hucki.net/wiki/doku.php/programme/tc_listtap?rev=1280072822

Last update: **2010/07/24 22:00**