# Melodietürgong MTG 1001

Der Melodie-Türgong MTG 1001 wurde vom VEB WMK 7.Oktober, Berlin, als Konsumgut produziert.

Der Türgong ist mikropzoessorgesteuert und erzeugt mehrstimmige Klänge mit Hüllkurven. Das unterscheidet ihn von den typischen monophonen Melodie-Türgongs auf U880-Basis.

## Bilder

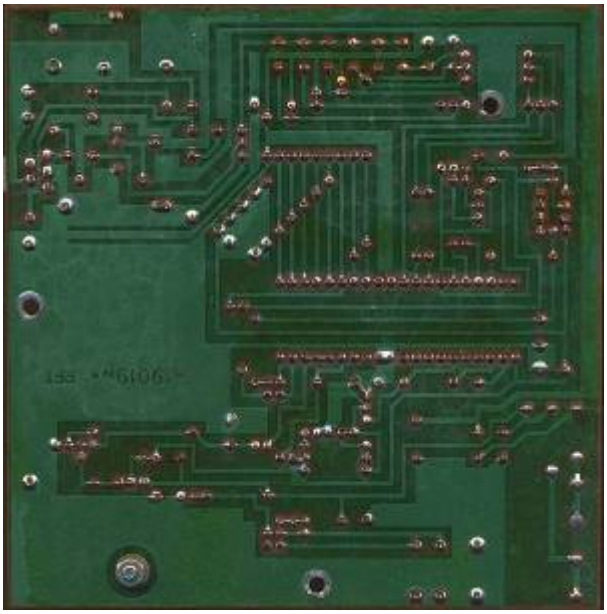

## Technische Daten

- Stromversorgung 220 V 50 Hz
- Stromaufnahme 10 Watt
- Lautsprecherleisung 3 Watt
- Lautstärke ca. 70 db
- Spieldauer pro Melodie 3 - 13 sek
- 25 Melodien 25 und 5 x Gong in 6 Gruppen

## Beschreibung

| Schalterstellung | Auslöser 1 | Auslöser 2 |
|---|---|---|
| 1 | Melodienfolge | Gongs |
| 2 | Gongs | Schlager |
| 3 | Schlager | Volkslieder 1 |
| 4 | Volkslieder 1 | Geburtstagslieder |
| 5 | Geburtstagslieder | Volkslieder 2 |

| Schalterstellung | Auslöser 1 | Auslöser 2 |
|---|---|---|
| 6 | Volkslieder 2 | Weihnachtslieder |
| 7 | Weihnachtslieder | Klassik |
| 8 | Klassik | Gongs |

### Verzeichnis der Melodien

- Gong:
  - Westminster Gong
  - 4 weitere Gongs
- Schlager:
  - Entertainer
  - Adeline
  - Ein schöner Tag
  - Am Sonntag will mein Süßer
  - In einer kleinen Konditorei
- Volkslieder 1:
  - Im Frühtau zu Berge
  - Das Wandern ist des Müllers Lust
  - Es blies ein Jäger in sein Horn
  - Kuckuck
  - Kommt ein Vogel geflogen
  - Geburtstag:
  - Happy Birthday
  - Hoch soll er leben
- Volkslieder 2:
  - Horch was kommt von draußen rein
  - Alle Vögel sind schon da
  - Hab mein Wage voll gelade
  - Auf, auf zum Jagen
- Weihnachten:
  - Laßt uns froh und munter sein
  - O Tannenbaum
  - Alle Jahre wieder
  - Bald nun ist Weihnachtszeit
  - Es ist für uns eine Zeit
- Klassik:
  - Menuett
  - Elise
  - Ode an die Freude
  - Kleine Nachtmusik

# Download

- Anleitung
- Stromlaufplan (Paulotto)
- PROM-Inhalt des U881 BM010

# Links

- http://www.ddr-rechentechnik.de/html/tuergongturklingel.html (Hörprobe am Seitenende!)

From:
https://hc-ddr.hucki.net/wiki/ - **Homecomputer DDR**

Permanent link:
**https://hc-ddr.hucki.net/wiki/doku.php/elektronik/mtg1001?rev=1317120545**

Last update: **2011/09/27 10:49**